

- LEGENDA
- A TUBULAÇÃO PVC Ø 100 mm SÉRIE "A"
 - B CX. EM ALVENARIA (60 x 60 cm - VER PROJETO)
 - C TAMPÃO DE CALÇADA FOFO CL B125 AKSESS 500 RE50A1SD 510 X 510 MM
 - D FUNDO DA CAIXA EM CONCRETO ESP. 7 cm

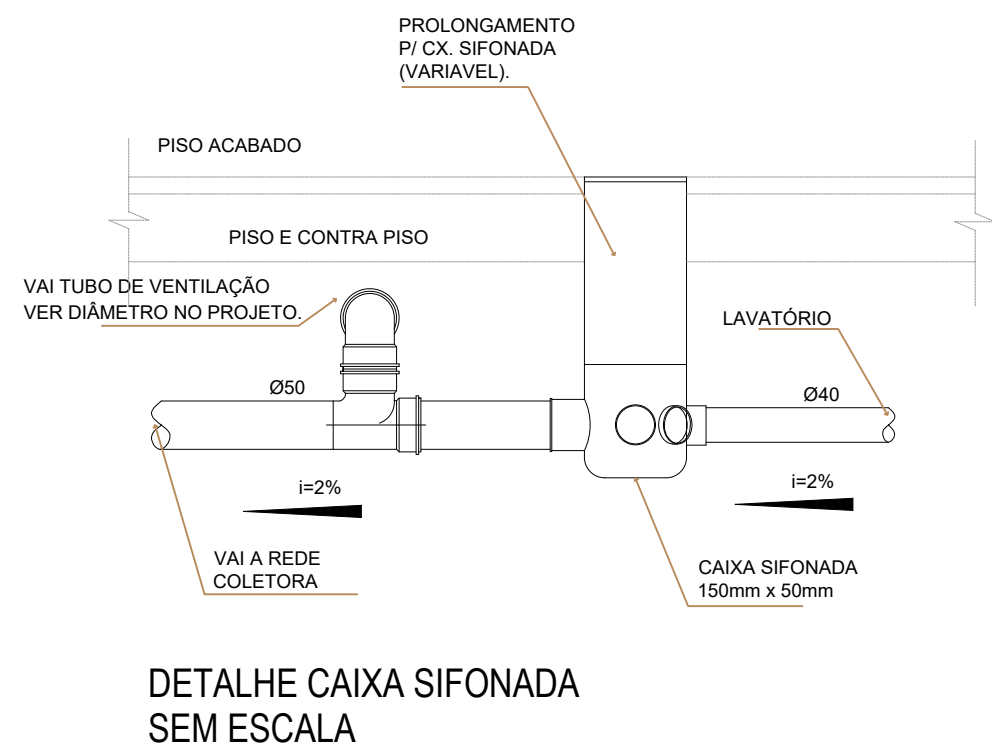
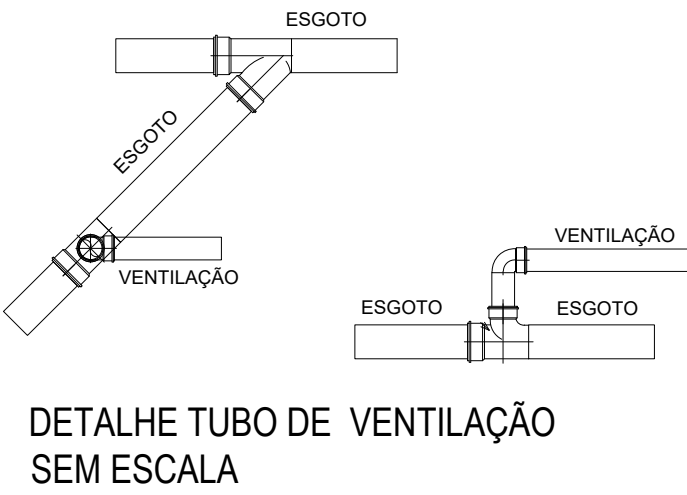
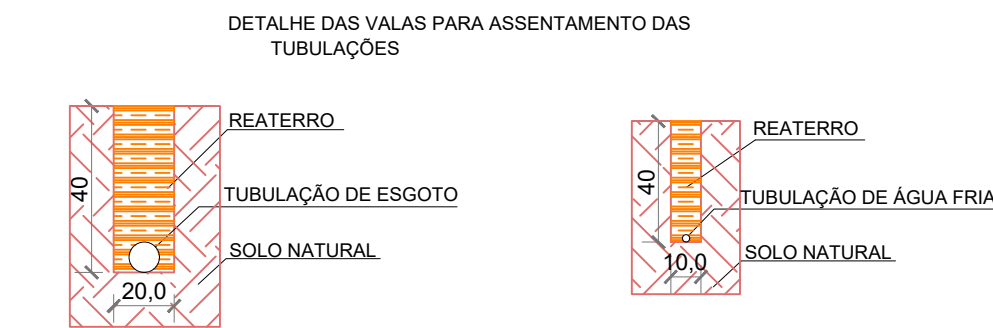
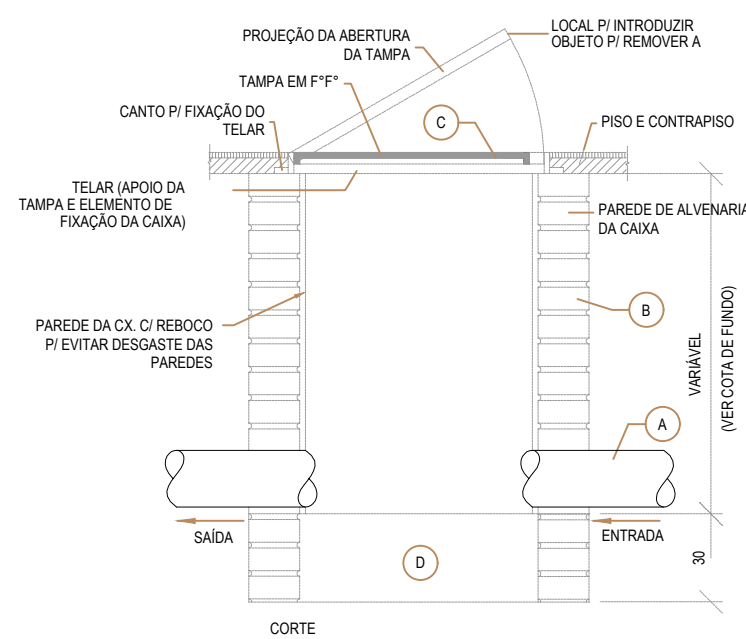

ESPECIFICAÇÕES E REFERÊNCIAS

- RECOMENDA-SE QUE AS TUBULAÇÕES HORIZONTAIS SEJAM INSTALADAS COM UMA LEVE DECLIVIDADE, TENDO EM VISTA REDUZIR O RISCO DE FORMAÇÃO DE BOLHAS DE AR NO SEU INTERIOR. PELA MESMA RAZÃO, ELAS DEVEM SER INSTALADAS LIVRES DE CALÇOS E GUIAS QUE POSSAM PROVOCAR ONDULAÇÕES.
- NO CASO DE TUBULAÇÕES ENTERRADAS, QUANDO AS CONDIÇÕES PREVISTAS FOREM DESFAVORÁVEIS, PROPÍCIAS À CORROÇÃO, A TUBULAÇÃO DEVE RECEBER PINTURA COM TINTA BETUMINOSA OU OUTRO TIPO DE PROTEÇÃO ANTIOXIDANTE.
- PARA EXECUÇÃO DE JUNTAS SOLDADAS, A EXTREMIDADE DO TUBO DEVE SER CORTADA. O CORTE DEVE SER FEITO, PARA SE OBTER UMA SUPERFÍCIE DE CORTE BEM ACABADA E GARANTIR A PERPENDICULARIDADE DO PLANO DE CORTE EM RELAÇÃO AO EIXO DO TUBO. AS SUPERFÍCIES DOS TUBOS E DAS CONEXÕES A SEREM UNIDAS DEVEM SER LIXADAS COM LIXA FINA E LIMPAS. AMBAS AS SUPERFÍCIES DEVEM RECEBER UMA PELÍCULA FINA DE ADESIVO PLÁSTICO (SOLDA).
- PARA EXECUÇÃO DE JUNTAS ROSQUEADAS RECOMENDA-SE QUE O MATERIAL VEDANTE A SER UTILIZADO SEJA FITA DE PTFE (POLITETRAFLUORETILENO) OU OUTRO MATERIAL INDICADO PELO FABRICANTE DE TUBOS OU CONEXÕES.
- A EXTREMIDADE ABERTA DE UM TUBO VENTILADOR PRIMÁRIO OU COLUNA DE VENTILAÇÃO DEVE SER PROVIDA DE TERMINAL TIPO CHAMINÉ, TÊ OU OUTRO DISPOSITIVO QUE IMPEÇA A ENTRADA DAS ÁGUAS PLUVIAIS DIRETAMENTE AO TUBO DE VENTILAÇÃO.
- TODA TUBULAÇÃO DE VENTILAÇÃO DEVE SER INSTALADA COM ACLIVE MÍNIMO DE 1%, DE MODO QUE QUALQUER LÍQUIDO QUE PORVENTURA NELA VENHA A INGRESSAR POSSA ESCOAR.
- O TERMINAL DE VENTILAÇÃO DEVERÁ TRANSPASSAR UMA ALTURA ≥ 30 CM, DEVERNO PROCEDER O FURO NA "ONDULAÇÃO" DA TELHA E DEVERÁ SER VEDADO COM FITA AUODOESIVA PARA VEDAÇÃO DE TELHADO.
- A NBR 8160 RECOMENDA QUE DECLIVIDADE MÍNIMA DA 2% PARA TUBULAÇÕES COM DIÂMETRO NOMINAL IGUAL OU INFERIOR A 75 E 1% PARA TUBULAÇÕES COM DIÂMETRO NOMINAL IGUAL OU SUPERIOR A 100.
- AS MUDANÇAS DE DIREÇÃO NOS TRECHOS HORIZONTAIS DEVEM SER FEITAS COM PEÇAS COM ÂNGULO CENTRAL IGUAL OU INFERIOR A 45° E HORIZONTAL PARA VERTICAL DEVEM SER EXECUTADAS COM PEÇAS COM ÂNGULO CENTRAL IGUAL OU INFERIOR A 90°.

MANUTENÇÃO DOS SISTEMAS PREDIAIS DE ÁGUA FRIA

- A INSTALAÇÃO PREDIAL DE ÁGUA FRIA DEVE SER INSPECIONADA PERIODICAMENTE COM FREQUÊNCIA DEFINIDA PELO RESPONSÁVEL PELA MANUTENÇÃO (USUÁRIO), MUITO EMBORA A FREQUÊNCIA DE INSPEÇÃO SISTEMÁTICA DEPENDA DO TAMANHO, TIPO E COMPLEXIDADE DA INSTALAÇÃO.
- AO USUÁRIO DEVEM SER FORNECIDAS INSTRUÇÕES CLARAS DE MANUTENÇÃO E DESENHOS EXATOS DA INSTALAÇÃO, MOSTRANDO, EM PARTICULAR, OS LOCAIS ONDE AS TUBULAÇÕES FICARAM EMBUTIDAS OU RECOBERTAS.
- JUNTAS COM VAZAMENTO DEVEM SER APERTADAS (NO CASO DE ROSCA) OU REFEITAS. ONDE NECESSÁRIO, A TUBULAÇÃO DEVE SER SUBSTITUÍDA DE MODO A ELIMINAR O VAZAMENTO.

MANUTENÇÃO DOS SISTEMAS PREDIAIS DE ESGOTO

- QUANDO DA UTILIZAÇÃO DE PRODUTOS QUÍMICOS PARA A DESCAMAGEM INTERNA DE TUBULAÇÕES, DEVE-SE IDENTIFICAR CLARAMENTE QUAIS SÃO OS MATERIAIS DAS MESMAS, DE FORMA A GARANTIR QUE O PRODUTO UTILIZADO NÃO VENHA A DANIFICAR O TUBO DEVIDO À AÇÃO QUÍMICA.
- ENTUPIMENTO PARCIAL OU TOTAL DEVIDO A MATERIAIS INADVERTIDAMENTE LANÇADOS NO SISTEMA PREDIAL DE ESGOTO, TAIS COMO TOALHAS DE PAPEL E ABSORVENTES HIGIÊNICOS, PODEM SER REMOVIDOS PELA AÇÃO DE VARA OU ARAME, INTRODUZIDO PELO PONTO DE ACESSO, À MONTANTE, MAIS PRÓXIMO DO LOCAL DE ENTUPIMENTO.
- MÉTODOS DE DESENTUPIMENTO QUE UTILIZEM EQUIPAMENTOS MECANIZADOS DEVEM SER SOMENTE OPERADOS POR PESSOAL TREINADO E HABILITADO. AS TUBULAÇÕES DEVEM TAMBÉM SER ANTECIPADAMENTE IDENTIFICADAS DE FORMA A SE UTILIZAR AS FERRAMENTAS DE DESOBSTRUÇÃO COMPATÍVEIS COM O MATERIAL CONSTITUINTE DAS TUBULAÇÕES.
- PARA CADA SERVIÇO DE MANUTENÇÃO REALIZADO RECOMENDA-SE O PREENCHIMENTO DE UMA FICHA DE MANUTENÇÃO, QUE SERVIRÁ DE SUBSÍDIO PARA O PLANEJAMENTO DE FUTURAS MANUTENÇÕES. ESTAS FICHAS DEVEM SER ARQUIVADAS DE FORMA SISTEMATIZADA E SEREM DE CONHECIMENTO DOS RESPONSÁVEIS PELOS SERVIÇOS DE MANUTENÇÃO NA EDIFICAÇÃO



GERÊNCIA DE PROJETOS E INFRAESTRUTURA
APROVADO _____
TECNICO RESPONSÁVEL PELA APROVAÇÃO

C.E.P.I MENINO DE JESUS

REFORMA E AMPLIAÇÃO

ENDEREÇO RUA NOSSA SENHORA DA ABADIA, 38 - JARDIM PRIMAVERA, TRINDADE - GO, 75390-313					
ÁREA DO TERRENO	ÁREA PERMEAB.	ÁREA EXISTENTE	ÁREA A DEMOLIR	ÁREA A CONSTRUIR	ÁREA TOTAL CONSTRUÇÃO
Idem ARQ 1	Idem ARQ 1	Idem ARQ 1	—	Idem ARQ 1	Idem ARQ 1

AUTOR: CARLOS ALBERTO DIAS JUNIOR | CREA-SP: 5062414910

RT DA OBRA:

PROPRIETÁRIO: SECRETARIA DE ESTADO DA EDUCAÇÃO CNPJ: 01.409.705/0001-20
PREPOSTO: SABRINA SILVA VIEIRA VALENTE CPF: 041.530.091-53

HIDROSSANITÁRIO

TIPO DE PROJETO					
DETALHES HIDROSSANITÁRIOS					
ASSUNTO:					
DATA:	ESCALA:	REVISÃO:	Nº RRT/ART:		
MAIO /2024	INDICADA	000			
REV.	DATA	DESCRIÇÃO	VISTO		
FOLHA:					10/11